



Canneto sommerso da una mareggiata, Bacucco, aprile 2009 (A. De Poli)



Residuo di un canneto lungo la battigia, esposto a seguito di arretramento dello scanno del Bacucco, aprile 2009 (A. De Poli)

Area di potenziale progetto: foci del Po di Gnocca – Sacca di Bottonera





Bacucco, 1983 (Ripresa aerea 1983, Fonte: Regione del Veneto)



Bacucco, 2011 (Foto satellitare WorldView 2.0, anno 2011, Fonte: Consorzio di Bonifica Delta del Po)

Atlante lagunare costiero del Delta del Po (Verza&Cattozzo)

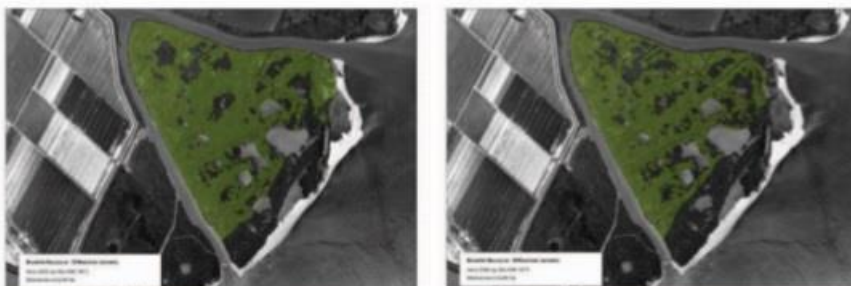
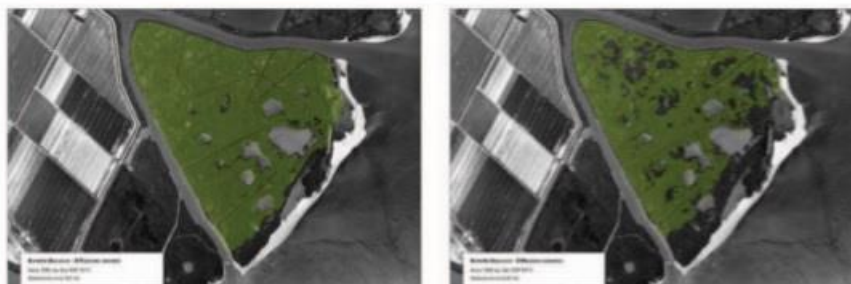
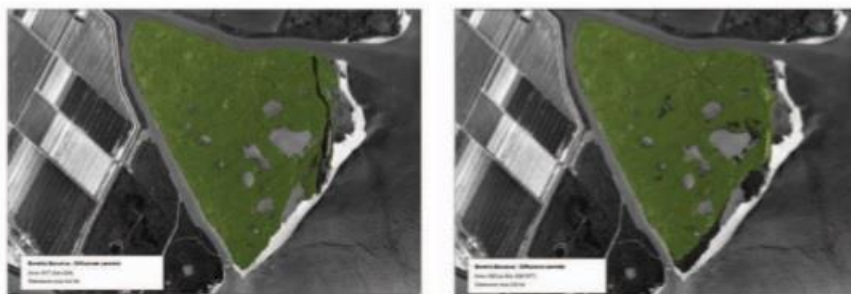

Anno	% rispetto al rilievo precedente	% rispetto al primo rilievo del 1977
1977	-	-
1983	-4,00%	-4,00%
1990	-3,00%	-7,00%
1999	-26,00%	-31,00%
2003	invariato	invariato
2006	-14,00%	-40,00%
2011	-12,50%	-48,00%

Anno	% rispetto al rilievo precedente	% rispetto al primo rilievo del 1977
1977	-	-
1983	-4,00%	-4,00%
1990	-3,00%	-7,00%
1999	-26,00%	-31,00%
2003	invariato	invariato
2006	-14,00%	-40,00%
2011	-12,50%	-48,00%

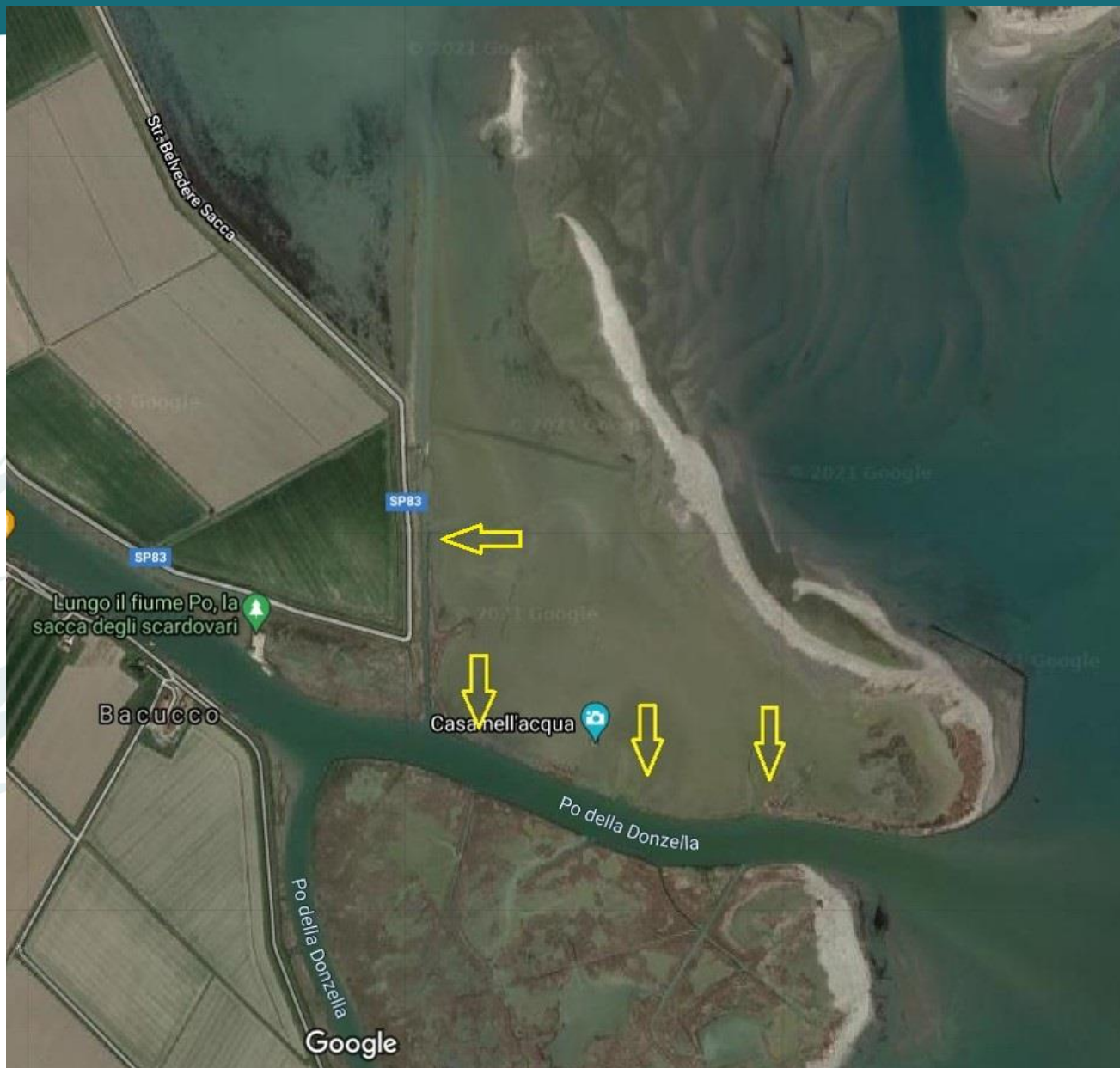

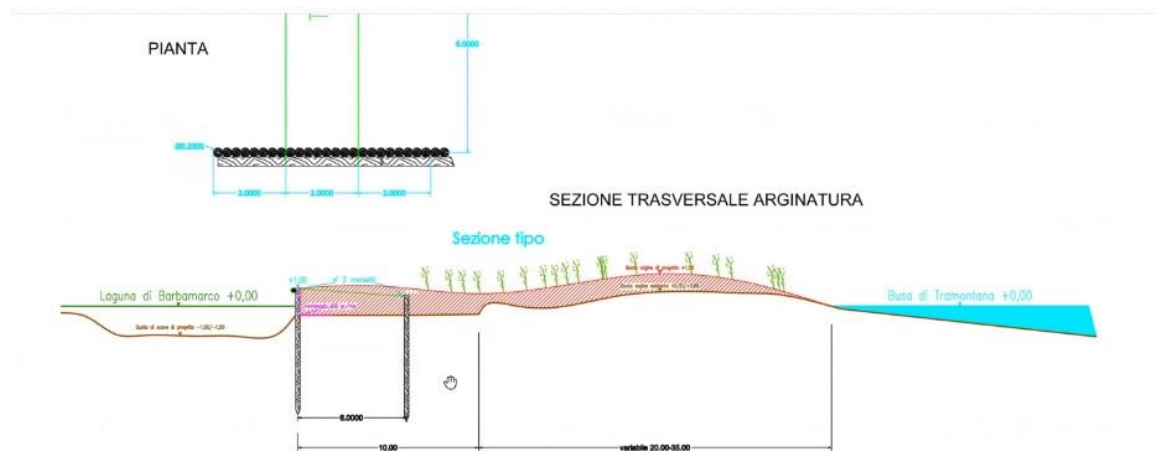

TRATTO DI PALIFICATA GIA' REALIZZATA LATO NORD



TRATTO DI PALIFICATA GIA' REALIZZATA LATO LAGUNA

La trasferibilità del Progetto: un impegno concreto

La parte veneta del Delta del Po (Rovigo)

Importanza nazionale – europea – internazionale (Rete Natura 2000 - Parco Regionale – Unesco)

Emiliano Verza

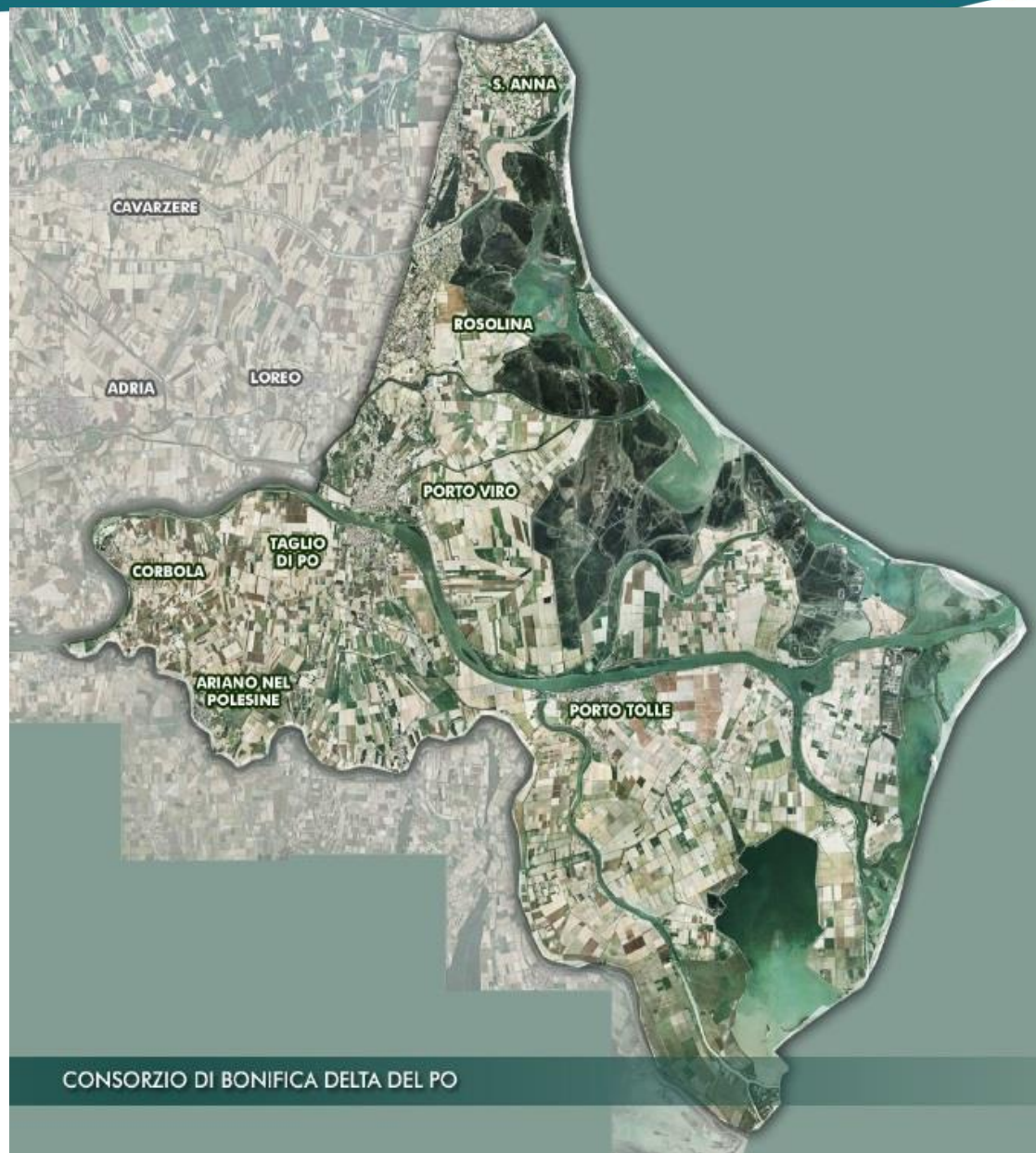



Mosaico di ambienti
Costante dinamicità
Centinaia di specie animali e
vegetali presenti, decine di
habitat d'interesse
comunitario
Attività antropiche rilevanti
Tradizioni locali

Grandi fragmiteti

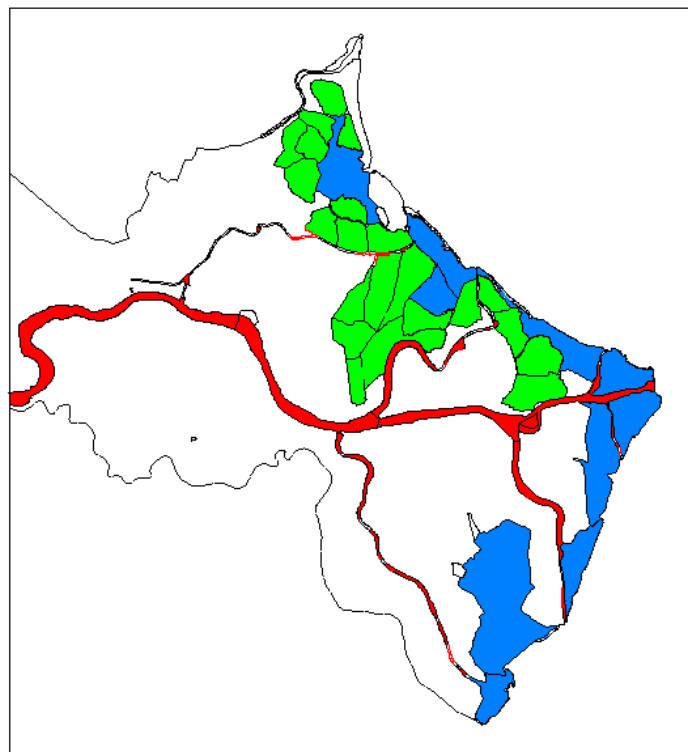

8 Sistemi
9.500 ettari



Legenda

 Conterminazione Sistema Lagunare Costiero

0 1 2 Km

N

(Immagine Terraly™ - © Biom CGP)

«I Bonelli», grandi canneti di foce

